Aan een Moeder

Muziek : Frederic Rzewski

Tekst : Paul Van Ostayen

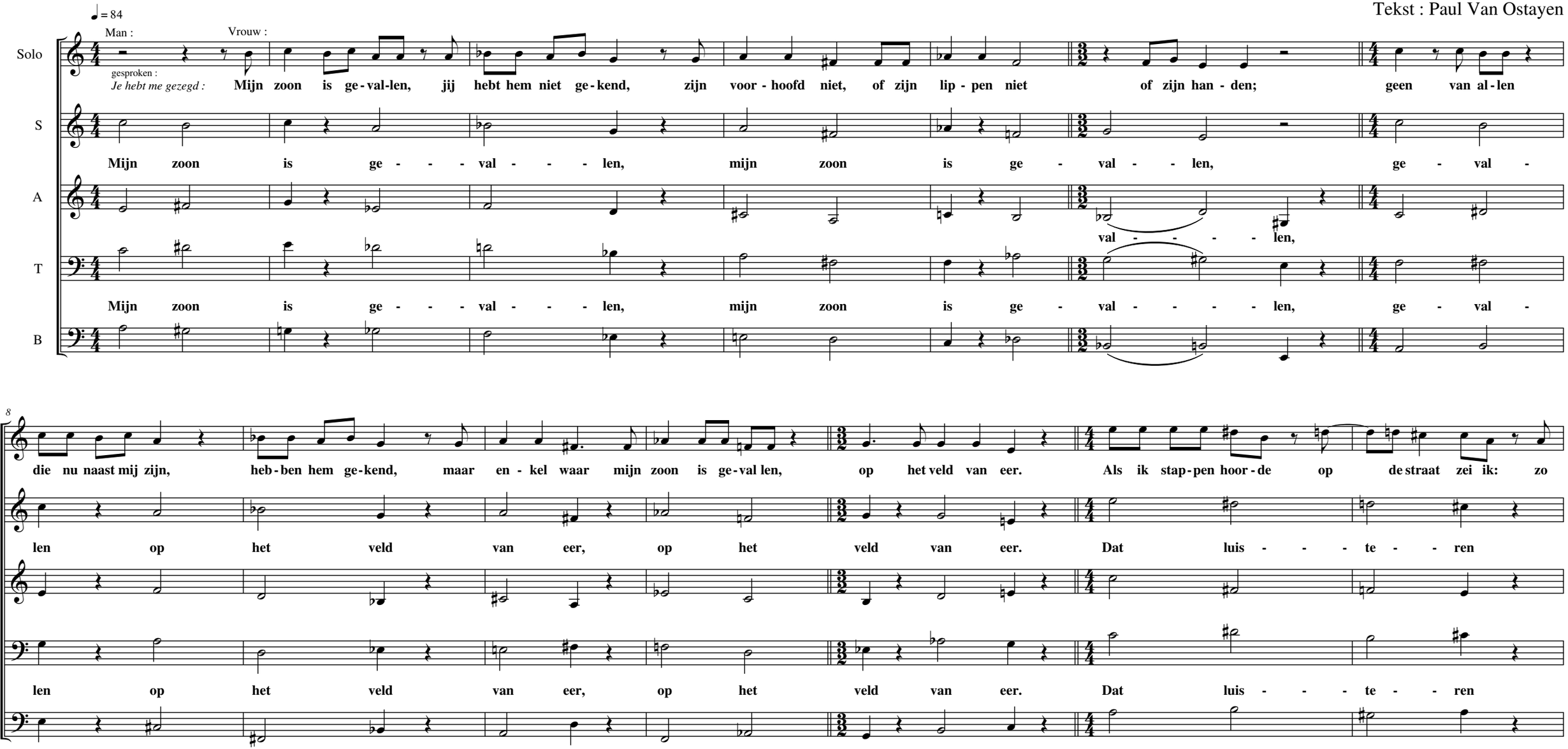

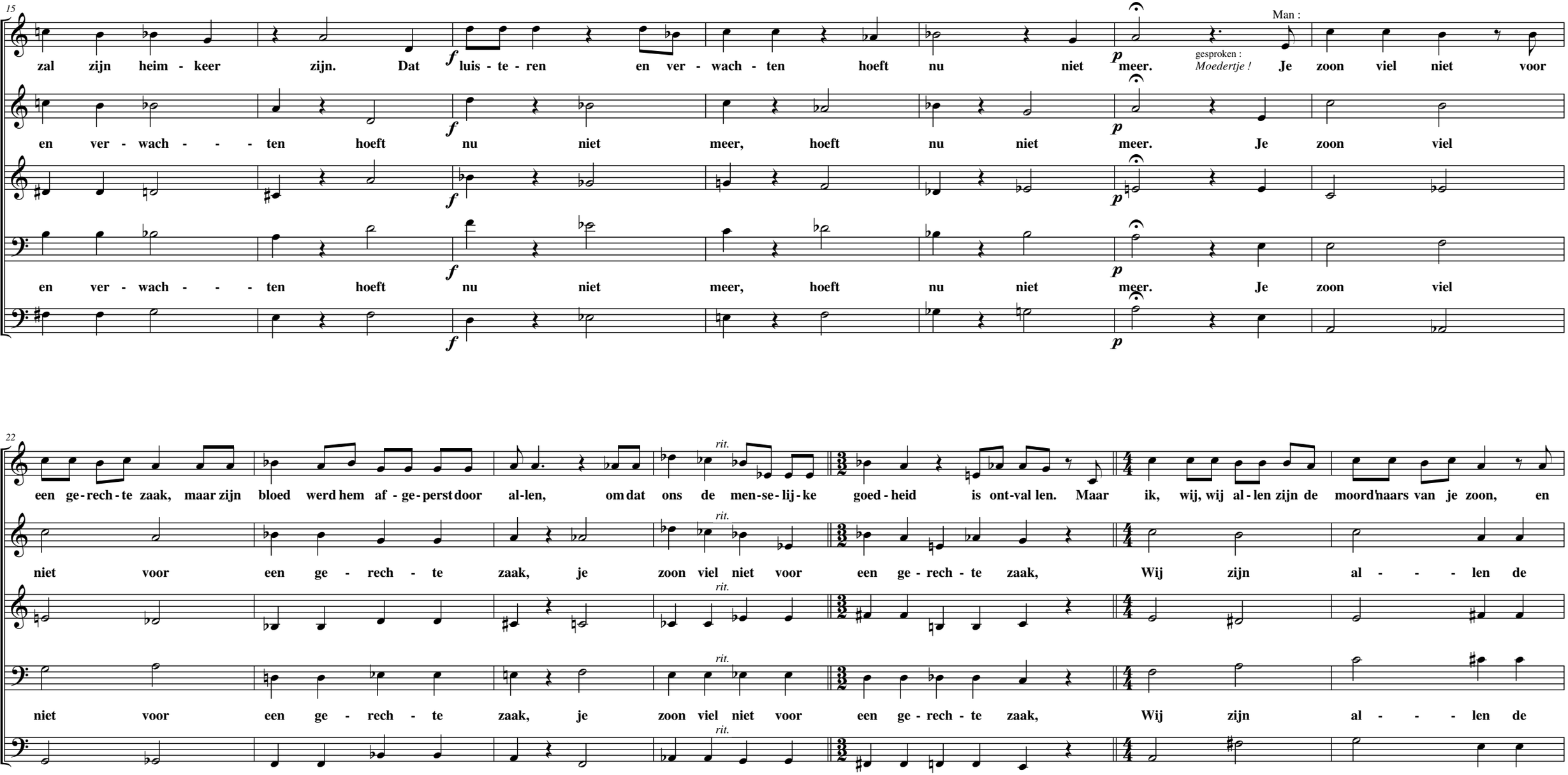
15
zal zijn heim - keer zijn. Dat luis - te - ren en ver - wach - ten hoeft nu niet meer.
Man :
gesproken :
Moedertje !
Je zoon viel niet voor
en ver - wach - - - ten hoeft nu niet meer, hoeft nu niet meer.
Je zoon viel
en ver - wach - - - ten hoeft nu niet meer, hoeft nu niet meer.
Je zoon viel
22
een ge - rech - te zaak, maar zijn bloed werd hem af - ge - perst door al - len, om dat ons de men - se - lij - ke goed - heid is ont - val len. Maar ik, wij, wij al - len zijn de moord'naars van je zoon, en
niet voor een ge - rech - te zaak, je zoon viel niet voor een ge - rech - te zaak, Wij zijn al - - - len de
niet voor een ge - rech - te zaak, je zoon viel niet voor een ge - rech - te zaak, Wij zijn al - - - len de
rit.

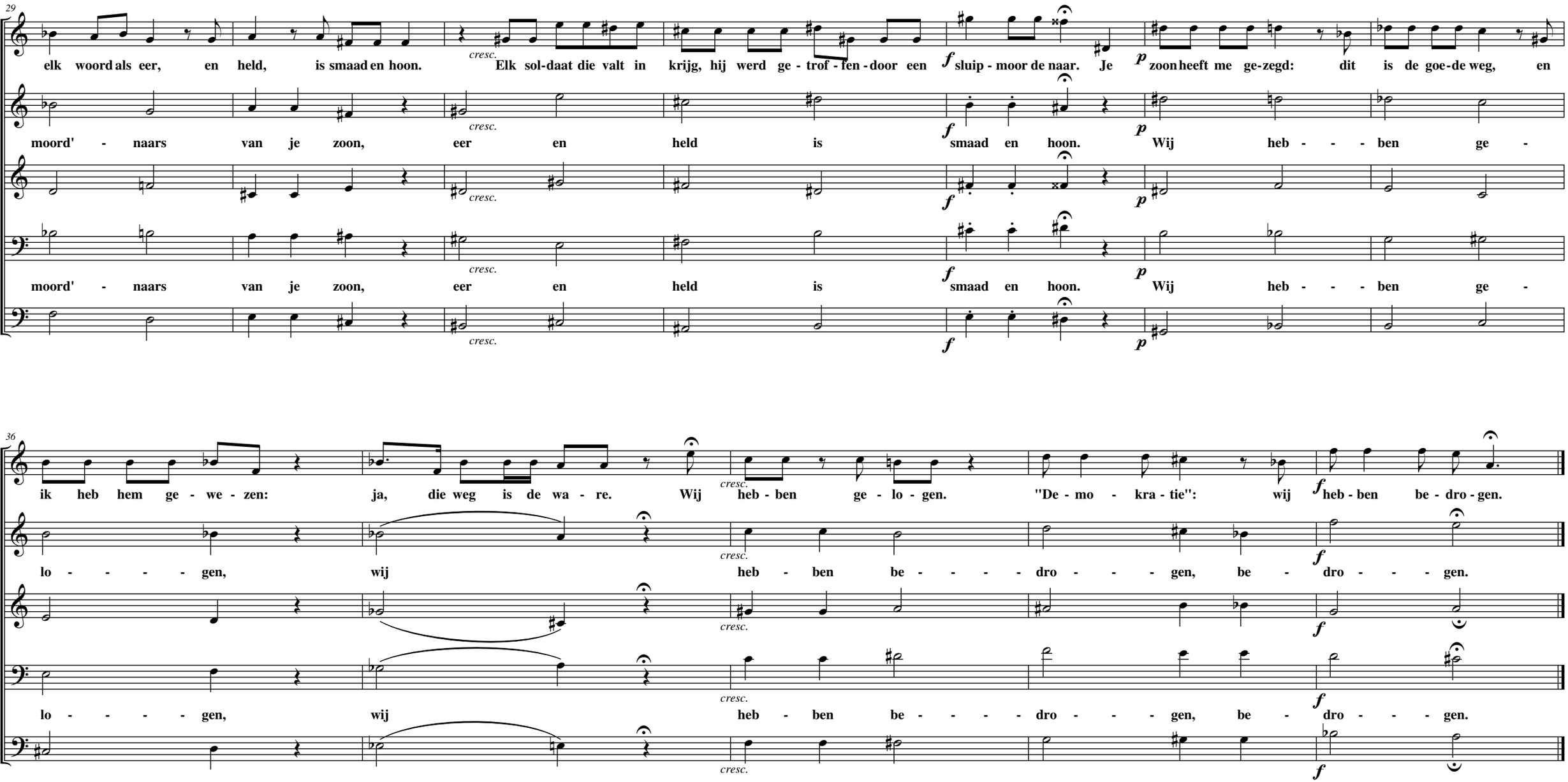
29
elk woord als eer, en held, is smaad en hoon. Elk sol-daat die valt in krijg, hij werd ge - trof - fen - door een sluip - moor de naar. Je zoon heeft me ge-zegd: dit is de goe-de weg, en
moord' - naars van je zoon, eer en held is smaad en hoon. Wij heb - - - ben ge -
moord' - naars van je zoon, eer en held is smaad en hoon. Wij heb - - - ben ge -
cresc.
f
p
36
ik heb hem ge - we - zen: ja, die weg is de wa - re. Wij heb - ben ge - lo - gen. "De - mo - kra - tie": wij heb - ben be - dro - gen.
lo - - - - gen, wij heb - ben be - - - - dro - - - gen, be - dro - - - gen.
lo - - - - gen, wij heb - ben be - - - - dro - - - gen, be - dro - - - gen.